



Municipalidad de Tigre
Capital del miniturismo y cuna del remo argentino

Sergio Massa, Intendente Municipal
Eduardo Cergnul, Secretario de Gobierno

Contiene normativa municipal de carácter general

Ordenanza 2404/01

www.tigre.gov.ar
digesto@tigre.gov.ar

Propietario: Municipalidad de Tigre
Dirección Técnica y Legal: A cargo de la Subsecretaría Legal y Técnica de la Secretaría de Gobierno,
Dra. Mónica Beatriz Neffke
Domicilio: Avda. Cazón 1514. (B1648EXP) Tigre. Pcia. Buenos Aires
Registro de la Propiedad Intelectual N° 188872.-

RESOLUCIÓN 133/99

ARTICULO 2.- Se recuerda a todas las dependencias municipales que conforme lo prescribe el artículo 3° del Decreto 3485/55, la inclusión de una norma en el Boletín Municipal “constituye única y suficiente notificación que compromete su inmediato cumplimiento”.

Las normas incluidas en este Boletín y en el Digesto Municipal, son para información pública. Toda copia para trámite debe autenticarse en la Dirección de Despacho General y Digesto.

DIGESTO DIGITAL

DE ORDENANZAS, DECRETOS Y RESOLUCIONES

Puede obtener gratuitamente, vía Internet, Ordenanzas, Decretos y Resoluciones, vigentes y de carácter general

En WWW.tigre.gov.ar, en la parte superior de la pantalla inicial aparece la solapa “Municipio”. Haciendo clic en la misma se despliega un menú que bajo el título “Digesto Municipal” encontrará acceso al **Digesto de la Municipalidad de Tigre**, que es una recopilación de normas municipales **vigentes y de carácter general**. Puede solicitar, utilizando los casilleros habilitados al efecto o mediante el correo electrónico digesto@tigre.gov.ar, la remisión del texto de la que resulte de su interés, indicando número y año, y si es Ordenanza, Decreto o Resolución. Si no conociera estos datos, puede solicitar, por el mismo medio, el índice del tema, el cual contiene un resumen que le permitirá identificar el número en cuestión y realizar el pedido en la forma indicada. Lo recibirá en su correo electrónico dentro de las 48 horas hábiles.

BOLETÍN OFICIAL DE LA MUNICIPALIDAD DE TIGRE N° 668 – contenido

| | Ord. | Dec. | Res. | Código | Fecha | Página | Digesto |
|---|------|------|------|---------|----------|--------|---------|
| 1 | | 1360 | | D3190 | 12-10-12 | 2 | T3 |
| 2 | | 1368 | | D3188 | 18-10-12 | 8 | D12-T11 |
| 3 | 3252 | 1371 | | O1618 | 18-10-12 | 9 | T1 |
| 4 | | 1418 | | D3192 | 291012 | 10 | O2 |
| 5 | | 1432 | | D3191 | 291012 | 12 | O2 |
| 6 | | | 2113 | Rc1358 | 191012 | 14 | C7 |
| 7 | | | 2207 | Rc520-1 | 261012 | 17 | C7 |

DECRETO N° 1360/12

| FECHA | NORMA | TEMA | DIG |
|--------------|--------------|--|------------|
| 12-10-12 | Dec 1360 | Pónese en vigencia el recorrido a cumplir por el servicio de transporte público de pasajeros línea 722 y las frecuencias horarias. | T3 |

TIGRE, 12 de octubre de 2012.-

VISTO:

Que por Decreto 1062/12 se adjudicó la licitación pública 32/12 a la empresa UTENOR S.A. LINEA 722 UNIÓN TRANSITORIA DE EMPRESAS, para el servicio de autotransporte público de pasajeros Línea 722, aprobado por Ordenanza 3238/11, y,

CONSIDERANDO:

Que la Dirección Coordinadora de Transporte Urbano y Fluvial, dependiente de la Subsecretaría de Tránsito y Transporte, dependiente de la Secretaría de Protección Ciudadana, propone por considerarlo necesario para la normal ejecución del servicio y conforme el Art. 13 de la Ordenanza 3238/11, poner en vigencia con carácter reglamentario la variante de utilizar la Avda. Italia en reemplazo de la Avda. Cazón, atento la inconveniencia de aumentar el impacto de tránsito en la Avda. Cazón, sobre todo cuando la arteria de reemplazo ofrece mayores condiciones de seguridad y agilidad en el desplazamiento, al igual que la variante de la Avda. Italia, Avda. de Todos los Santos y Dean Funes en la ciudad de Benavidez.

Que asimismo dicha Dirección Coordinadora en uso de las mencionadas facultades reglamentarias, propone poner en vigencia la planilla con frecuencias horarias para días hábiles e inhábiles, conforme el punto 5 “Frecuencias y Horarios”, del Item II “Condiciones Particulares” del Pliego de Bases y Condiciones que rigió la licitación pública 32/12.

Por ello, el Intendente Municipal del Partido de Tigre en uso de las atribuciones reglamentarias conferidas por el artículo 108, inciso 3, del Decreto Ley 6769/58, “Ley Orgánica de las Municipalidades de la provincia de Buenos Aires”,

D E C R E T A

ARTÍCULO 1.- Pónese en vigencia el siguiente recorrido a cumplir por el servicio de transporte público de pasajeros línea 722 conforme el siguiente detalle, con las alternativas por razones de seguridad, desplazamiento y mejor servicio:

IDA: Ángel Torcuato de Alvear (Ruta 202), Boulogne Sour Mer, Avda. Hipólito Yrigoyen (Ruta 197), Larralde, Almirante Brown, Italia, Mitre, Estación de Tigre, Avda. Libertador General San Martín, Avda. Liniers, Avda. Santa María, Agustín García (Ruta 27), Nordelta, Diego Palma (Ruta 27), Calle Italia, Bulevar de Todos los Santos (Villanueva), Dean Funes, Avda. Benavidez (Ruta 27), Avda. Presidente Perón (Ruta 9), Avda. de Los

Constituyentes (Ruta 9), Avda. Hipólito Yrigoyen (Ruta 197), Avda. San Martín, Ángel Torcuato de Alvear (Ruta 202), Avda. del Golf, Avda. del Trabajo.

REGRESO: Idéntico recorrido, sentido inverso.

ARTÍCULO 2.- Pónese en vigencia las frecuencias horarias para días hábiles e inhábiles del servicios de transporte público de pasajeros Línea 722, conforme las planillas que se incorporan como anexos del presente.

ARTÍCULO 3.- Refrenden el presente Decreto los señores Secretarios de Gobierno y de Protección Ciudadana.

ARTÍCULO 4.- Dése al Registro Municipal de Normas. Publíquese en el Boletín Oficial de la Municipalidad de Tigre. Notifíquese y verifíquese su cumplimiento por la Secretaría de Protección Ciudadana.

| |
|----------|
| D3190 |
| BO.668 |
| 02-11-12 |

Firmado: Sergio Massa, Intendente Municipal. Eduardo Cergnul, Secretario de Gobierno.
Diego Santillán, Secretario de Protección Ciudadana

Es impresión del original digitalizado conservado en archivo magnético en Despacho General y Digesto

DECRETO N° 1360/12



**FRECUENCIA DE LOS SERVICIOS DE LA LÍNEA 722 PARA DÍAS HÁBILES
(lunes a viernes)**

LINEA 722

Torcuato x San Martin R 2

| T | COCHE | TORC | PACHECO | BENAVIDEZ | CANAL | PACHECO | TORC |
|---|-------|-------|---------|-----------|-------|---------|-------|
| | | 13:30 | 13:50 | 14:10 | 14:50 | 15:10 | 15:30 |
| | | 13:50 | 14:10 | 14:30 | 15:10 | 15:30 | 15:50 |
| | | 14:10 | 14:30 | 14:50 | 15:30 | 15:50 | 16:10 |
| | | 14:30 | 14:50 | 15:10 | 15:50 | 16:10 | 16:30 |
| | | 14:50 | 15:10 | 15:30 | 16:10 | 16:30 | 16:50 |
| | | 15:10 | 15:30 | 15:50 | 16:30 | 16:50 | 17:10 |
| | | 15:30 | 15:50 | 16:10 | 16:50 | 17:10 | 17:30 |
| | | 15:50 | 16:10 | 16:30 | 17:10 | 17:30 | 17:50 |
| | | 16:10 | 16:30 | 16:50 | 17:30 | 17:50 | 18:10 |
| | | 16:30 | 16:50 | 17:10 | 17:50 | 18:10 | 18:30 |
| | | 16:50 | 17:10 | 17:30 | 18:10 | 18:30 | 18:50 |
| | | 17:10 | 17:30 | 17:50 | 18:30 | 18:50 | 19:10 |
| | | 17:30 | 17:50 | 18:10 | 18:50 | 19:10 | 19:30 |
| | | 17:50 | 18:10 | 18:30 | 19:10 | 19:30 | 19:50 |
| | | 18:10 | 18:30 | 18:50 | 19:30 | 19:50 | 20:10 |
| | | 18:30 | 18:50 | 19:10 | 19:50 | 20:10 | 20:30 |
| | | 18:50 | 19:10 | 19:30 | 20:10 | 20:30 | 20:50 |
| | | 19:10 | 19:30 | 19:50 | 20:30 | 20:50 | 21:10 |
| | | 19:30 | 19:50 | 20:10 | 20:50 | 21:10 | 21:30 |
| | | 19:50 | 20:10 | 20:30 | 21:10 | 21:30 | 21:50 |
| | | 20:20 | 20:40 | 21:00 | 21:35 | 21:50 | 22:05 |
| | | 20:50 | 21:10 | 21:30 | 22:00 | 22:15 | 22:30 |
| | | 21:20 | 21:35 | 21:50 | 22:20 | 22:35 | 22:50 |
| | | 21:50 | 22:05 | 22:20 | 22:50 | 23:05 | 23:20 |
| | | 22:20 | 22:35 | 22:50 | 23:20 | 23:35 | 23:50 |

Torcuato x 202 R 1

| T | COCHE | TORC | PACHECO | CANAL | BENAVIDEZ | PACHECO | TORC |
|---|-------|-------|---------|-------|-----------|---------|-------|
| | | 13:20 | 13:40 | 14:00 | 14:40 | 15:00 | 15:20 |
| | | 13:40 | 14:00 | 14:20 | 15:00 | 15:20 | 15:40 |
| | | 14:00 | 14:20 | 14:40 | 15:20 | 15:40 | 16:00 |
| | | 14:20 | 14:40 | 15:00 | 15:40 | 16:00 | 16:20 |
| | | 14:40 | 15:00 | 15:20 | 16:00 | 16:20 | 16:40 |
| | | 15:00 | 15:20 | 15:40 | 16:20 | 16:40 | 17:00 |
| | | 15:20 | 15:40 | 16:00 | 16:40 | 17:00 | 17:20 |
| | | 15:40 | 16:00 | 16:20 | 17:00 | 17:20 | 17:40 |
| | | 16:00 | 16:20 | 16:40 | 17:20 | 17:40 | 18:00 |
| | | 16:20 | 16:40 | 17:00 | 17:40 | 18:00 | 18:20 |
| | | 16:40 | 17:00 | 17:20 | 18:00 | 18:20 | 18:40 |
| | | 17:00 | 17:20 | 17:40 | 18:20 | 18:40 | 19:00 |
| | | 17:20 | 17:40 | 18:00 | 18:40 | 19:00 | 19:20 |
| | | 17:40 | 18:00 | 18:20 | 19:00 | 19:20 | 19:40 |
| | | 18:00 | 18:20 | 18:40 | 19:20 | 19:40 | 20:00 |
| | | 18:20 | 18:40 | 19:00 | 19:40 | 20:00 | 20:20 |
| | | 18:40 | 19:00 | 19:20 | 20:00 | 20:20 | 20:40 |
| | | 19:00 | 19:20 | 19:40 | 20:20 | 20:40 | 21:00 |
| | | 19:20 | 19:40 | 20:00 | 20:40 | 21:00 | 21:20 |
| | | 19:40 | 20:00 | 20:20 | 21:00 | 21:15 | 21:30 |
| | | 20:05 | 20:25 | 20:45 | 21:20 | 21:35 | 21:50 |
| | | 20:35 | 20:55 | 21:15 | 21:45 | 22:00 | 22:15 |
| | | 21:05 | 21:20 | 21:35 | 22:05 | 22:20 | 22:35 |
| | | 21:35 | 21:50 | 22:05 | 22:35 | 22:50 | 23:05 |
| | | 22:05 | 22:20 | 22:35 | 23:05 | 23:20 | 23:35 |

FRECUENCIA DE LOS SERVICIOS DE LA LÍNEA 722 PARA DÍAS SÁBADOS

LINEA 722

Torcuato x San Martin R 2

| T | COCHE | TORC | PACHECO | BENAVIDEZ | CANAL | PACHECO | TORC |
|---|-------|-------|---------|-----------|-------|---------|-------|
| | | | | 05:35 | | 06:05 | 06:25 |
| | | 04:45 | 05:05 | 05:25 | 06:05 | 06:35 | 06:55 |
| | | 05:15 | 05:35 | 05:55 | 06:35 | 07:05 | 07:25 |
| | | 05:45 | 06:05 | 06:25 | 07:05 | 07:35 | 07:55 |
| | | 06:15 | 06:35 | 06:55 | 07:35 | 08:05 | 08:25 |
| | | 06:45 | 07:05 | 07:25 | 08:05 | 08:35 | 08:55 |
| | | 07:15 | 07:35 | 07:55 | 08:35 | 09:05 | 09:25 |
| | | 07:45 | 08:05 | 08:25 | 09:05 | 09:35 | 09:55 |
| | | 08:15 | 08:35 | 08:55 | 09:35 | 10:05 | 10:25 |
| | | 08:45 | 09:05 | 09:25 | 10:05 | 10:35 | 10:55 |
| | | 09:15 | 09:35 | 09:55 | 10:35 | 11:05 | 11:25 |
| | | 09:45 | 10:05 | 10:25 | 11:05 | 11:35 | 11:55 |
| | | 10:15 | 10:35 | 10:55 | 11:35 | 12:05 | 12:25 |
| | | 10:45 | 11:05 | 11:25 | 12:05 | 12:35 | 12:55 |
| | | 11:15 | 11:35 | 11:55 | 12:35 | 13:05 | 13:25 |
| | | 11:45 | 12:05 | 12:25 | 13:05 | 13:35 | 13:55 |
| | | 12:15 | 12:35 | 12:55 | 13:35 | 14:05 | 14:25 |
| | | 12:45 | 13:05 | 13:25 | 14:05 | 14:35 | 14:55 |
| | | 13:15 | 13:35 | 13:55 | 14:35 | 15:05 | 15:25 |
| | | 13:45 | 14:05 | 14:25 | 15:05 | 15:35 | 15:55 |
| | | 14:15 | 14:35 | 14:55 | 15:35 | 16:05 | 16:25 |
| | | 14:45 | 15:05 | 15:25 | 16:05 | 16:35 | 16:55 |
| | | 15:15 | 15:35 | 15:55 | 16:35 | 17:05 | 17:25 |
| | | 15:45 | 16:05 | 16:25 | 17:05 | 17:35 | 17:55 |
| | | 16:15 | 16:35 | 16:55 | 17:35 | 18:05 | 18:25 |
| | | 16:45 | 17:05 | 17:25 | 18:05 | 18:35 | 18:55 |
| | | 17:15 | 17:35 | 17:55 | 18:35 | 19:05 | 19:25 |
| | | 17:45 | 18:05 | 18:25 | 19:05 | 19:35 | 19:55 |
| | | 18:15 | 18:35 | 18:55 | 19:35 | 20:05 | 20:25 |
| | | 18:45 | 19:05 | 19:25 | 20:05 | 20:35 | 20:55 |
| | | 19:15 | 19:35 | 19:55 | 20:35 | 21:05 | 21:25 |
| | | 19:45 | 20:05 | 20:25 | 21:05 | 21:35 | 21:55 |
| | | 20:15 | 20:35 | 20:55 | 21:35 | 22:05 | 22:25 |
| | | 20:45 | 21:05 | 21:25 | 22:05 | 22:35 | 22:55 |
| | | 21:15 | 21:35 | 21:55 | 22:35 | 23:05 | 23:25 |
| | | 21:45 | 22:05 | 22:25 | 23:05 | 23:35 | 23:55 |

Sabado Torcuato x 202 R 1

| T | COCHE | TORC | PACHECO | CANAL | BENAVIDEZ | PACHECO | TORC |
|---|-------|-------|---------|-------|-----------|---------|-------|
| | | | | 05:10 | 06:00 | 06:20 | 06:40 |
| | | 05:00 | 05:20 | 05:40 | 06:30 | 06:50 | 07:10 |
| | | 05:30 | 05:50 | 06:10 | 07:00 | 07:20 | 07:40 |
| | | 06:00 | 06:20 | 06:40 | 07:30 | 07:50 | 08:10 |
| | | 06:30 | 06:50 | 07:10 | 08:00 | 08:20 | 08:40 |
| | | 07:00 | 07:20 | 07:40 | 08:30 | 08:50 | 09:10 |
| | | 07:30 | 07:50 | 08:10 | 09:00 | 09:20 | 09:40 |
| | | 08:00 | 08:20 | 08:40 | 09:30 | 09:50 | 10:10 |
| | | 08:30 | 08:50 | 09:10 | 10:00 | 10:20 | 10:40 |
| | | 09:00 | 09:20 | 09:40 | 10:30 | 10:50 | 11:10 |
| | | 09:30 | 09:50 | 10:10 | 11:00 | 11:20 | 11:40 |
| | | 10:00 | 10:20 | 10:40 | 11:30 | 11:50 | 12:10 |
| | | 10:30 | 10:50 | 11:10 | 12:00 | 12:20 | 12:40 |
| | | 11:00 | 11:20 | 11:40 | 12:30 | 12:50 | 13:10 |
| | | 11:30 | 11:50 | 12:10 | 13:00 | 13:20 | 13:40 |
| | | 12:00 | 12:20 | 12:40 | 13:30 | 13:50 | 14:10 |
| | | 12:30 | 12:50 | 13:10 | 14:00 | 14:20 | 14:40 |
| | | 13:00 | 13:20 | 13:40 | 14:30 | 14:50 | 15:10 |
| | | 13:30 | 13:50 | 14:10 | 15:00 | 15:20 | 15:40 |
| | | 14:00 | 14:20 | 14:40 | 15:30 | 15:50 | 16:10 |
| | | 14:30 | 14:50 | 15:10 | 16:00 | 16:20 | 16:40 |
| | | 15:00 | 15:20 | 15:40 | 16:30 | 16:50 | 17:10 |
| | | 15:30 | 15:50 | 16:10 | 17:00 | 17:20 | 17:40 |
| | | 16:00 | 16:20 | 16:40 | 17:30 | 17:50 | 18:10 |
| | | 16:30 | 16:50 | 17:10 | 18:00 | 18:20 | 18:40 |
| | | 17:00 | 17:20 | 17:40 | 18:30 | 18:50 | 19:10 |
| | | 17:30 | 17:50 | 18:10 | 19:00 | 19:20 | 19:40 |
| | | 18:00 | 18:20 | 18:40 | 19:30 | 19:50 | 20:10 |
| | | 18:30 | 18:50 | 19:10 | 20:00 | 20:20 | 20:40 |
| | | 19:00 | 19:20 | 19:40 | 20:30 | 20:50 | 21:10 |
| | | 19:30 | 19:50 | 20:10 | 21:00 | 21:20 | 21:40 |
| | | 20:00 | 20:20 | 20:40 | 21:30 | 21:50 | 22:10 |
| | | 20:30 | 20:50 | 21:10 | 22:00 | 22:20 | 22:40 |
| | | 21:00 | 21:20 | 21:40 | 22:30 | 22:50 | 23:10 |
| | | 21:30 | 21:50 | 22:10 | 23:00 | 23:20 | 23:40 |
| | | 22:00 | 22:20 | 22:40 | 23:30 | 23:50 | 00:10 |

FRECUENCIA DE LOS SERVICIOS DE LA LÍNEA 722 PARA DÍAS DOMINGOS Y FERIADOS

LINEA 722

Torcuato x San Martin R 2

| T | COCHE | TORC | PACHECO | BENAVIDEZ | CANAL | PACHECO | TORC |
|---|-------|-------|---------|-----------|-------|---------|-------|
| | | | | | | | |
| | | | | | | | |
| | | 05:45 | 06:05 | 06:25 | 07:05 | 07:35 | 07:55 |
| | | | | | | | |
| | | 08:45 | 07:05 | 07:25 | 08:05 | 08:35 | 08:55 |
| | | | | | | | |
| | | 07:45 | 08:05 | 08:25 | 09:05 | 09:35 | 09:55 |
| | | | | | | | |
| | | 08:45 | 09:05 | 09:25 | 10:05 | 10:35 | 10:55 |
| | | | | | | | |
| | | 09:45 | 10:05 | 10:25 | 11:05 | 11:35 | 11:55 |
| | | | | | | | |
| | | 10:45 | 11:05 | 11:25 | 12:05 | 12:35 | 12:55 |
| | | | | | | | |
| | | 11:45 | 12:05 | 12:25 | 13:05 | 13:35 | 13:55 |
| | | | | | | | |
| | | 12:45 | 13:05 | 13:25 | 14:05 | 14:35 | 14:55 |
| | | | | | | | |
| | | 13:45 | 14:05 | 14:25 | 15:05 | 15:35 | 15:55 |
| | | | | | | | |
| | | 14:45 | 15:05 | 15:25 | 16:05 | 16:35 | 16:55 |
| | | | | | | | |
| | | 15:45 | 16:05 | 16:25 | 17:05 | 17:35 | 17:55 |
| | | | | | | | |
| | | 16:45 | 17:05 | 17:25 | 18:05 | 18:35 | 18:55 |
| | | | | | | | |
| | | 17:45 | 18:05 | 18:25 | 19:05 | 19:35 | 19:55 |
| | | | | | | | |
| | | 18:45 | 19:05 | 19:25 | 20:05 | 20:35 | 20:55 |
| | | | | | | | |
| | | 19:45 | 20:05 | 20:25 | 21:05 | 21:35 | 21:55 |
| | | | | | | | |
| | | 20:45 | 21:05 | 21:25 | 22:05 | 22:35 | 22:55 |
| | | | | | | | |
| | | 21:45 | 22:05 | 22:25 | 23:05 | 23:35 | 23:55 |

Domingo y feriado Torcuato x 202 R 1

| T | COCHE | TORC | PACHECO | CANAL | BENAVIDEZ | PACHECO | TORC |
|---|-------|-------|---------|-------|-----------|---------|-------|
| | | | | | | | |
| | | | | | | | |
| | | 06:00 | 06:20 | 06:40 | 07:30 | 07:50 | 08:10 |
| | | | | | | | |
| | | 07:00 | 07:20 | 07:40 | 08:30 | 08:50 | 09:10 |
| | | | | | | | |
| | | 08:00 | 08:20 | 08:40 | 09:30 | 09:50 | 10:10 |
| | | | | | | | |
| | | 09:00 | 09:20 | 09:40 | 10:30 | 10:50 | 11:10 |
| | | | | | | | |
| | | 10:00 | 10:20 | 10:40 | 11:30 | 11:50 | 12:10 |
| | | | | | | | |
| | | 11:00 | 11:20 | 11:40 | 12:30 | 12:50 | 13:10 |
| | | | | | | | |
| | | 12:00 | 12:20 | 12:40 | 13:30 | 13:50 | 14:10 |
| | | | | | | | |
| | | 13:00 | 13:20 | 13:40 | 14:30 | 14:50 | 15:10 |
| | | | | | | | |
| | | 14:00 | 14:20 | 14:40 | 15:30 | 15:50 | 16:10 |
| | | | | | | | |
| | | 15:00 | 15:20 | 15:40 | 16:30 | 16:50 | 17:10 |
| | | | | | | | |
| | | 16:00 | 16:20 | 16:40 | 17:30 | 17:50 | 18:10 |
| | | | | | | | |
| | | 17:00 | 17:20 | 17:40 | 18:30 | 18:50 | 19:10 |
| | | | | | | | |
| | | 18:00 | 18:20 | 18:40 | 19:30 | 19:50 | 20:10 |
| | | | | | | | |
| | | 19:00 | 19:20 | 19:40 | 20:30 | 20:50 | 21:10 |
| | | | | | | | |
| | | 20:00 | 20:20 | 20:40 | 21:30 | 21:50 | 22:10 |
| | | | | | | | |
| | | 21:00 | 21:20 | 21:40 | 22:30 | 22:50 | 23:10 |
| | | | | | | | |
| | | 22:00 | 22:20 | 22:40 | 23:30 | 23:50 | 00:10 |



DECRETO N° 1368/12

| FECHA | NORMA | TEMA | DIG |
|--------------|--------------|---|------------|
| 18-10-12 | Dec 1368 | Delégase en el Secretario de Protección Ciudadana dictar los actos administrativos correspondientes a la aplicación de la Ordenanza 636/87 y normas complementarias: transporte escolar en jurisdicción del Partido de Tigre. | D12 T11 |

TIGRE, 18 de octubre de 2012.-

VISTO:

Que por Ordenanza 636/87 se puso en vigencia convenio con las autoridades provinciales para emitir en este Municipio autorizaciones para prestar servicio de transporte escolar con regulación provincial, y,

CONSIDERANDO:

Que la Secretaría de Protección Ciudadana tiene asignada dicha función, resultando en consecuencia procedente delegar en la misma los actos administrativos que resulten necesarios, conforme lo prescribe el artículo 181 del Decreto Ley 6769/58, “Ley Orgánica de las Municipalidades de la provincia de Buenos Aires”,.

Por ello, el Intendente Municipal del Partido de Tigre en uso de sus atribuciones

DECRETA

ARTÍCULO 1.- Delégase en el Secretario de Protección Ciudadana dictar los actos administrativos correspondientes a la aplicación de la Ordenanza 636/87 y normas complementarias, relacionadas con autorización para ejercer el servicio de transporte escolar en jurisdicción del Partido de Tigre.

ARTÍCULO 2.- Refrende el presente Decreto el señor Secretario de Gobierno.

ARTÍCULO 3.- Dése al Registro Municipal de Normas. Publíquese en el Boletín Oficial de la Municipalidad de Tigre. Notifíquese y verifíquese su cumplimiento por la Secretaría de Protección Ciudadana.

| |
|----------|
| D3188 |
| BO.668 |
| 02-11-12 |

Firmado: Sergio Massa, Intendente Municipal. Eduardo Cergnul, Secretario de Gobierno.

Es impresión del original digitalizado conservado en archivo magnético en Despacho General y Digesto

DECRETO N° 1368/12



ORDENANZA N° 3252/12

| FECHA | NORMA | TEMA | DIG |
|--------------|----------------------|---|------------|
| 18-10-12 | Ord 3252 Dec 1371 | EXPTE. 4112-48.453/12; HCD-174/12 Establécese sentido único de circulación a la calle Asunción entre Bolívar y Washington del Barrio “El Zorzal” de General Pacheco. | T1 |

CORRESPONDE EXPTE. 4112-48.453/12; HCD-174/12

TIGRE, 18 de octubre de 2012.-

VISTO:

La Ordenanza N° 3252/12, sancionada por el Honorable Concejo Deliberante de Tigre, en Sesión Ordinaria del 12 de abril de 2012, que textualmente se transcribe:

ORDENANZA

ARTÍCULO 1º Establécese sentido único de circulación a la calle Asunción entre Bolívar y Washington del Barrio “El Zorzal” de General Pacheco.

ARTÍCULO 2º Comuníquese al D.E. a sus efectos.
SALA DE SESIONES, 9 de octubre de 2012.-

CONSIDERANDO:

Que con fecha 18 de octubre de 2012 la Dirección General de Tránsito produce informe técnico favorable respecto de la medida propuesta.

Que dicha Ordenanza adquirió vigencia por vencimiento del plazo establecido en el artículo 108 inciso 2 del Decreto Ley 6769/58, “Ley Orgánica de las Municipalidades de la provincia de Buenos Aires”.

Por ello el Intendente Municipal del Partido de Tigre en uso de las atribuciones conferidas por el artículo 108, inciso 2), de la Ley Orgánica de las Municipalidades.

DECRETA

ARTÍCULO 1.- Regístrase la vigencia de la Ordenanza N° 3252/12.-

ARTÍCULO 2.- Refrende el presente Decreto el señor Secretario de Gobierno.

ARTÍCULO 3.- Dése al Registro Municipal de Normas. Publíquese en el Boletín Oficial de la Municipalidad de Tigre. Cúmplase por la Secretaría de Protección Ciudadana.

| |
|----------|
| O1618 |
| BO.668 |
| 02-11-12 |

Firmado: Sergio Massa, Intendente Municipal. Eduardo Cergnul, Secretario de Gobierno.

DECRETO N° 1371/12

DECRETO N° 1418/12

| FECHA | NORMA | TEMA | DIG |
|--------------|--------------|---|------------|
| 29-10-12 | Dec 1418 | Pónese en vigencia a partir del 1° de noviembre de 2012 la estructura orgánica de la Secretaría de Protección Ciudadana, en reemplazo del vigente por Decreto 763/11. | O2 |

TIGRE, 29 de octubre de 2012.-

VISTO:

El organigrama del Departamento Ejecutivo puesto en vigencia por Decreto 763/11, y,

CONSIDERANDO:

Que corresponde poner en vigencia una nueva estructura orgánica de la Secretaría de Protección Ciudadana a efectos de ajustar la operatividad a las actuales prestaciones y servicios.

Por ello, el Intendente Municipal del Partido de Tigre en uso de las atribuciones conferidas por el artículo 18 de la Ordenanza 2860/07

DECRETA

ARTÍCULO 1.- Pónese en vigencia a partir del 1° de noviembre de 2012 la estructura orgánica de la Secretaría de Protección Ciudadana, conforme el organigrama que se anexa al presente, en reemplazo del vigente por Decreto 763/11.

ARTÍCULO 2.- Refrenden el presente Decreto el señor Secretario de Gobierno.

ARTÍCULO 3.- Dése al Registro Municipal de Normas. Publíquese en el Boletín Oficial de la Municipalidad de Tigre. Notifíquese. Cúmplase.

| |
|----------|
| D3192 |
| BO.668 |
| 02-11-12 |

Firmado: Sergio Massa, Intendente Municipal. Eduardo Cerngul, Secretario de Gobierno.

Es impresión del original digitalizado conservado en archivo magnético en Despacho General y Digesto

DECRETO N° 1418/12

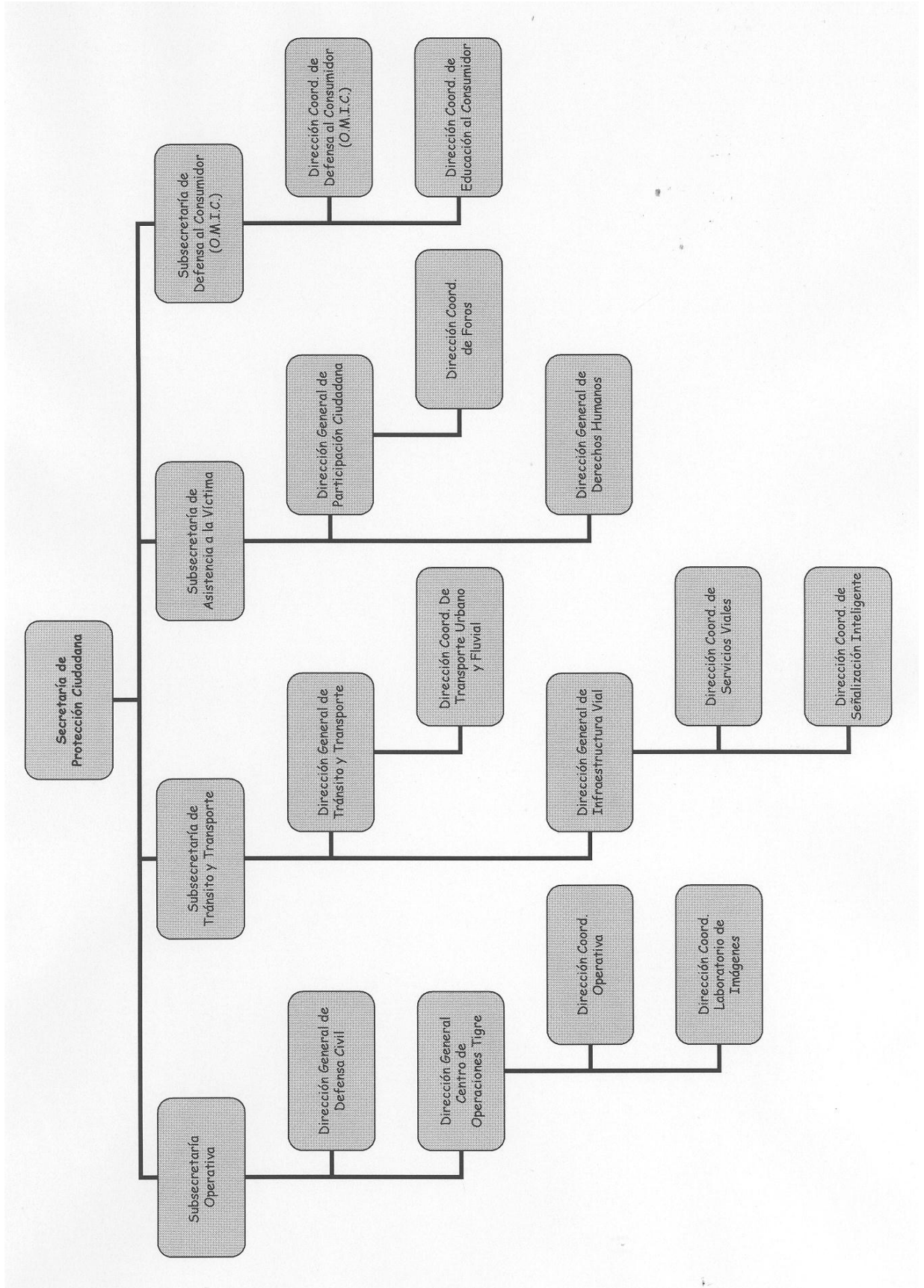

DECRETO N° 1432/12

| FECHA | NORMA | TEMA | DIG |
|--------------|--------------|--|------------|
| 29-10-12 | Dec 1432 | <p>Pónese en vigencia a partir del 1° de noviembre de 2012 la estructura orgánica de la Secretaría de Economía y Hacienda reemplazando a la Secretaría de Hacienda y Administración establecida en el Decreto 763/11.</p> <p>Déjase constancia que las delegaciones vigentes de funciones de Departamento Ejecutivo conferidas por imperio del Art. 181 del Decreto Ley 6769/58, “Ley Orgánica de las Municipalidades de la provincia de Buenos Aires”, a la Secretaría de Hacienda y Administración, continuarán a cargo de la Secretaría de Economía y Hacienda.</p> | O2 D12 |

TIGRE, 29 de octubre de 2012.-

VISTO:

El organigrama del Departamento Ejecutivo puesto en vigencia por Decreto 763/11, y,

CONSIDERANDO:

Que corresponde poner en vigencia la nueva estructura orgánica de la Secretaría de Hacienda y Administración bajo el nombre de Secretaría de Economía y Hacienda, a efectos de ajustar la operatividad a las actuales prestaciones y servicios.

Por ello, el Intendente Municipal del Partido de Tigre en uso de las atribuciones conferidas por el artículo 18 de la Ordenanza 2860/07

DECRETA

ARTÍCULO 1.- Pónese en vigencia a partir del 1° de noviembre de 2012 la estructura orgánica de la Secretaría de Economía y Hacienda conforme organigrama anexo al presente, que pasa a formar parte del Departamento Ejecutivo reemplazando a la Secretaría de Hacienda y Administración establecida en el Decreto 763/11.

ARTÍCULO 2.- Déjase constancia que las delegaciones vigentes de funciones de Departamento Ejecutivo conferidas por imperio del Art. 181 del Decreto Ley 6769/58, “Ley Orgánica de las Municipalidades de la provincia de Buenos Aires”, a la Secretaría de Hacienda y Administración, continuarán a partir de la entrada en vigencia del presente a cargo de la Secretaría de Economía y Hacienda.

ARTÍCULO 3.- Refrenden el presente Decreto el señor Secretario de Gobierno.

ARTÍCULO 4.- Dése al Registro Municipal de Normas. Publíquese en el Boletín Oficial de la Municipalidad de Tigre. Notifíquese. Cúmplase.

| |
|----------|
| D3191 |
| BO.668 |
| 02-11-12 |

Firmado: Sergio Massa, Intendente Municipal. Eduardo Cergnul, Secretario de Gobierno.

Es impresión del original digitalizado conservado en archivo magnético en Despacho General y Digesto

DECRETO N° 1432/12



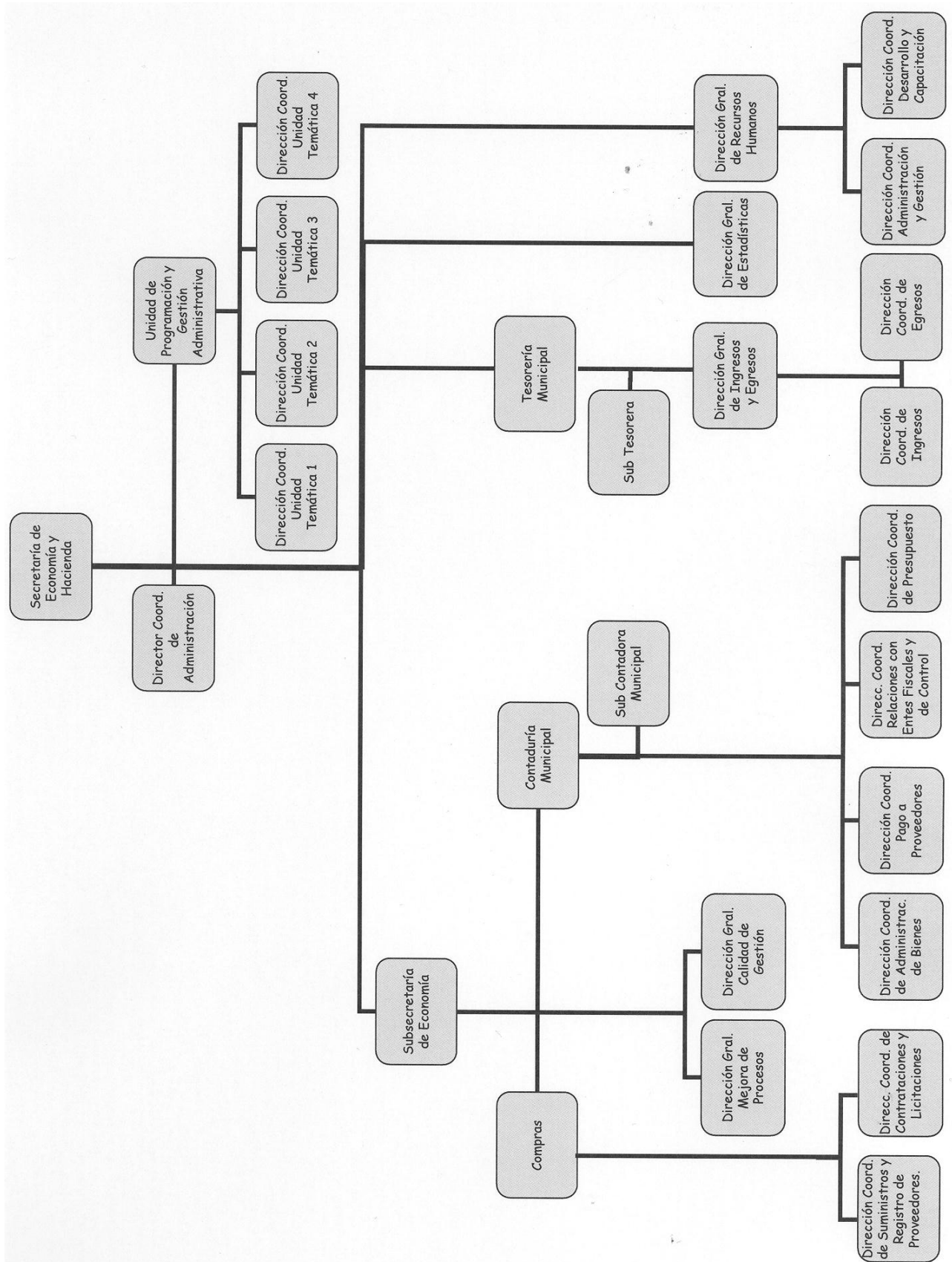

RESOLUCIÓN N° 2113/12

| FECHA | NORMA | TEMA | DIG |
|--------------|--------------|--|------------|
| 19-10-12 | Res 2113 | Regístrase el Acuerdo Marco de Colaboración celebrado el 11 de octubre de 2012 con el Municipio de la Ciudad de Córdoba, Provincia de Córdoba. | C7 |

TIGRE, 19 de octubre de 2012.-

VISTO:

El Acuerdo Marco de Colaboración celebrado por el Departamento Ejecutivo, y,

CONSIDERANDO:

Que corresponde su registro conforme lo establece el Decreto 981/02.

Por ello, el Secretario de Gobierno en uso de facultades delegadas por Decreto 912/93

RESUELVE

ARTICULO 1.- Regístrase el Acuerdo Marco de Colaboración celebrado el 11 de octubre de 2012 con el Municipio de la Ciudad de Córdoba, Provincia de Córdoba, cuyo original se anexa al presente.

ARTICULO 2.- Dése a los Registros Municipales de Normas y de Contratos y Licitaciones. Notifíquese. Cúmplase.

| |
|----------|
| RC1358 |
| BO.668 |
| 02-11-12 |

Firmado: Eduardo Cergnul, Secretario de Gobierno.

Es impresión del original digitalizado conservado en archivo magnético en Despacho General y Digesto

RESOLUCIÓN N° 2113/12





INTENDENCIA MUNICIPAL
DE
TIGRE



ACUERDO MARCO DE COLABORACIÓN

Municipio de Córdoba - Municipio de Tigre

Entre el Municipio de Córdoba, representado por el señor Intendente Ramón Javier Mestre, y el Municipio de Tigre, representado por el señor Intendente Sergio Tomás Massa, en adelante “Las Partes”, manifiestan la decisión de traducir en hechos concretos los sentimientos de hermandad y encuentro que unen a ambas comunidades, para llevar adelante todas aquellas actividades tendientes a fortalecer e incrementar la relación bilateral en diferentes ámbitos.

Por ello, han alcanzado un Acuerdo Marco que establece intercambios y relaciones de cooperación de la manera que a continuación se expresa:

PRIMERA: Las Partes, basadas en el principio de igualdad y beneficio mutuo, se comprometen a:

- a) Promover la integración de los dos municipios a través de la complementación e intercambio de información, experiencias y buenas prácticas en el fomento de la actividad turística, el acercamiento de los vínculos de cooperación, promoción del desarrollo local y todas aquellas acciones que tiendan al incremento de las relaciones bilaterales.
- b) Alentar el intercambio de experiencias productivas entre los dos Municipios, a través de canales de comunicación permanente acerca de oportunidades comerciales y de servicios, asistencia técnica y circulación de información y documentación en la materia.

Sergio Massa
Intendente Municipal



INTENDENCIA MUNICIPAL
DE
TIGRE



- c) Intercambiar experiencias en acciones preventivas en materia de seguridad pública y transferencia tecnológica en beneficio de los vecinos de ambas municipalidades.
- d) Fomentar ámbitos de intercambios, encuentros, seminarios, conferencias y foros académicos que permitan difundir la realidad sociocultural, fortaleciendo la integración, cooperación y el desarrollo humano de ambas comunidades.

SEGUNDA: Las partes observarán en sus relaciones el mayor espíritu de colaboración, coordinación de esfuerzos y generosidad de servicios, a fin de optimizar el desarrollo de los intereses propios.

TERCERA: El presente Acuerdo Marco podrá ser ampliado por los programas y proyectos concretos de colaboración que se establezcan y que como acuerdos particulares formarán parte integrante del mismo.

CUARTA: Para la implementación particular establecida en la cláusula anterior las partes designarán dentro de sus respectivas estructuras a los representantes de las distintas áreas que oportunamente consideren convenientes, según la temática a desarrollarse

Las partes fijan sus domicilios en la calle Marcelo T. de Alvear N° 120 de la ciudad de Córdoba y en la avenida Cazón N° 1514 de la ciudad de Tigre. En prueba de conformidad, se firman dos ejemplares de un mismo tenor y a un solo efecto, en la ciudad de Córdoba a los once días del mes de octubre del año dos mil doce.

Sergio Massa
Intendente Municipal

DR. RAMON JAVIER MESTRE
INTLENDEnte MUNICIPAL
de la CIUDAD DE CORDOBA

RESOLUCIÓN N° 2207/12

| FECHA | NORMA | TEMA | DIG |
|--------------|--------------|--|------------|
| 26-10-12 | Res 2207 | Regístrase el convenio marco de colaboración y creación de nueva subse de mediación, celebrado el 25 de octubre de 2012 con el Colegio de Escribanos de la Provincia de Buenos Aires y distribución de los honorarios a percibir por los mediadores. | C7 |

TIGRE, 26 de octubre de 2012.-

VISTO:

El convenio marco celebrado por el Departamento Ejecutivo a instancias de la tramitación a cargo de la Dirección General de Mediación de la Subsecretaría de Faltas, y,

CONSIDERANDO:

Que corresponde su registro conforme lo establece el Decreto 981/02.

Por ello, el Secretario de Gobierno en uso de facultades delegadas por Decreto 912/93

RESUELVE

ARTICULO 1.- Regístrase el convenio marco de colaboración y creación de nueva subse de mediación, celebrado el 25 de octubre de 2012 con el Colegio de Escribanos de la Provincia de Buenos Aires, cuyo original se anexa a la presente, destinado a crear la Subse de Mediación del Subcentro de Mediación del Colegio de Escribanos, Delegación San Isidro, así como distribución de los honorarios a percibir por los mediadores.

ARTICULO 2.- Dése a los Registros Municipales de Normas y de Contratos y Licitaciones. Notifíquese. Cúmplase.

| |
|----------|
| RC520-1 |
| BO.668 |
| 02-11-12 |

Firmado: Eduardo Cergnul, Secretario de Gobierno.

Es impresión del original digitalizado conservado en archivo magnético en Despacho General y Digesto

RESOLUCIÓN N° 2207/12





INTENDENCIA MUNICIPAL
DE
TIGRE

**CONVENIO MARCO DE COLABORACIÓN
Y CREACIÓN DE NUEVA SUBSEDE DE MEDIACIÓN**

Municipalidad de Tigre – Colegio de Escribanos de la Provincia de Buenos Aires

Entre la Municipalidad de Tigre, representada en este acto por el Señor Intendente Municipal Don Sergio Tomas Massa, con domicilio en Avda. Cazón 1514, Tigre, en adelante la Municipalidad, por una parte, y el Colegio de Escribanos de la Provincia de Buenos Aires, representado institucionalmente en este acto por su Vicepresidente Primero Notaria Malvina Julia Zalabardo, el Presidente de la Delegación San Isidro del Colegio de Escribano de la Provincia de Buenos Aires, Escribano Guillermo Vassallo, y la Directora del Subcentro de Mediación Delegación San Isidro, Escribana – Mediadora, Graciela Sanmarco, con domicilio constituido en la calle Chacabuco Nro. 484 de San Isidro, en adelante el Subcentro, por la otra, resuelven celebrar el presente convenio de colaboración, sujeto a las siguientes cláusulas:

PRIMERA: Las partes declaran, que el objetivo del presente convenio marco de colaboración mutua, es aunar voluntades y esfuerzos en el funcionamiento del Subcentro de Mediación, con el fin de resolver en forma pacífica conflictos vecinales, en el Partido de Tigre, creando para ese fin una SUBSEDE de MEDIACIÓN, dependiente del SUBCENTRO DE MEDIACIÓN DEL COLEGIO DE ESCRIBANOS, DELEGACIÓN SAN ISIDRO, con domicilio especial en Av. Del Libertador San Martín 440, Partido de Tigre.

SEGUNDA: La Municipalidad, provee a la nueva SUBSEDE, la infraestructura edilicia. La misma consiste en un inmueble con comodidades necesarias, para ser utilizado como sede de las actuaciones.

TERCERA: La Municipalidad toma a su cargo la provisión de muebles de oficina, equipos de computación completos, papelería y útiles de oficina, así como personal municipalidad asignado en Comisión, para prestar servicios en la SUBSEDE.

CUARTA: El Subcentro de Mediación de la Delegación San Isidro, del Colegio de Escribanos de la Provincia de Buenos Aires, a su vez proveerá de profesionales Escribanos – Mediadores, matriculados idóneos para el servicio que se pretende brindar, debidamente registrados en el Ministerio de Justicia de la Provincia de Buenos Aires, en MEDIACION VOLUNTARIA.

QUINTA: Los honorarios a percibir por los mediadores, serán lo que dispone el Ministerio de Justicia de la Provincia de Buenos Aires, los que para su modificación requieren acuerdo de ambas partes.

SEXTA: La Municipalidad abrirá una cuenta especial destinada al mantenimiento de la SUBSEDE del Centro de Mediación Municipal, que se formara con el depósito del veinte por ciento (20%) de los aranceles percibidos por los mediadores actuantes.

SÉPTIMA: El presente convenio de colaboración y la creación de la nueva SUBSEDE del SubCentro de Mediación del Colegio de Escribanos de la Pcia. de Buenos Aires, Delegación San Isidro, tendrá una vigencia de un (1) año a partir de la fecha, que será renovado automáticamente, salvo denuncia de una de las partes con un anticipo de sesenta (60) días. Cualquiera de las partes, podrá rescindir el presente sin generar derechos indemnizatorios, debiendo comunicar esa decisión a la otra parte por medio fehaciente con treinta (30) días de anticipación.

En prueba de conformidad, se firman tres (3) originales de un mismo tenor, en Tigre a los veinticinco días del mes de octubre del año dos mil doce.

V3043

Sergio Massa
Intendente Municipal

