



TIGRE  
MUNICIPIO

Secretaría de Gobierno  
Despacho General y Digesto

**ORDENANZA 3220/11**

**C11**

CATASTRO

Copia para información pública. Válida para trámites sólo en caso de ser autenticada por la Dirección de Despacho General y Digesto

**Modificada por Ordenanza 3419/14**

CORRESPONDE EXPTE. 4112-36.720/11; HCD-132/11

TIGRE, 11 de noviembre de 2011.-

**VISTO:**

La Ordenanza N° 3220/11, sancionada por el Honorable Concejo Deliberante de Tigre, en Sesión Ordinaria del 8 de noviembre de 2011, que textualmente se transcribe:

## ORDENANZA

**ARTICULO 1°** Transfiérese en forma directa y gratuita en el marco del Decreto Ley 9533, a favor de las señoras Raquel López y María Josefa Diaz Cabana, el excedente fiscal ubicado según plano 57-137-86, identificado catastralmente como Circunscripción I, Sección B, Manzana 179, parcela 2b, quedando a su cargo los gastos y honorarios devengados por la Escribanía que los interesados designen (art. 13 párrafo 2do. de la Ley 9533), conforme el siguiente croquis:

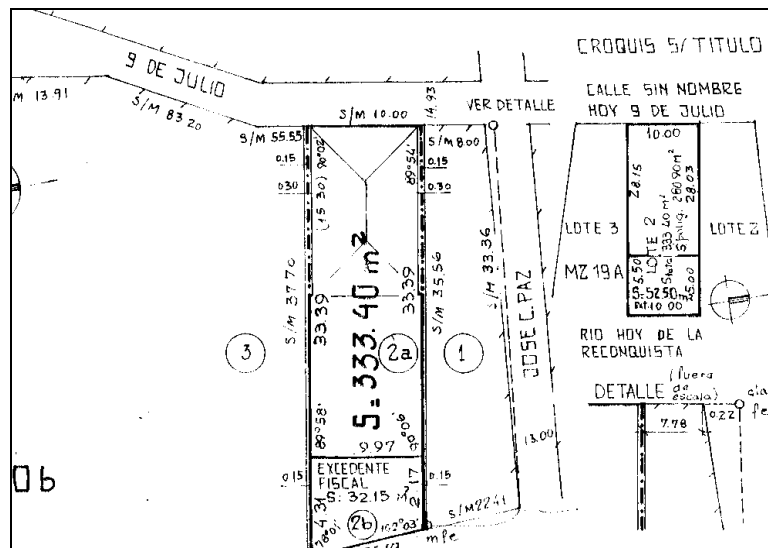

**ARTICULO 2°** Comuníquese al D.E., a sus efectos.-  
SALA DE SESIONES, 8 de noviembre de 2011.-

Por ello el Intendente Municipal del Partido de Tigre en uso de las atribuciones conferidas por el artículo 108, inciso 2), de la Ley Orgánica de las Municipalidades.

## DECRETA

**ARTICULO 1.-** Promúlgase la Ordenanza N° 3220/11.-

**ARTICULO 2.-** Refrende el presente Decreto el señor Secretario de Gobierno.

**ARTICULO 3.-** Dése al Registro Municipal de Normas. Publíquese en el Boletín Oficial de la Municipalidad de Tigre. Notifíquese por la Dirección Coordinadora Mesa de Entradas.

PO4-1
BO.639
23-11-11

Firmado: Sergio Massa, Intendente Municipal. Eduardo Cerngul, Secretario de Gobierno.

Es impresión del original digitalizado conservado en archivo magnético en Despacho General y Digesto

**DECRETO N° 1510/11**

This document was created with Win2PDF available at <http://www.daneprairie.com>.  
The unregistered version of Win2PDF is for evaluation or non-commercial use only.